

# REGLAMENTO

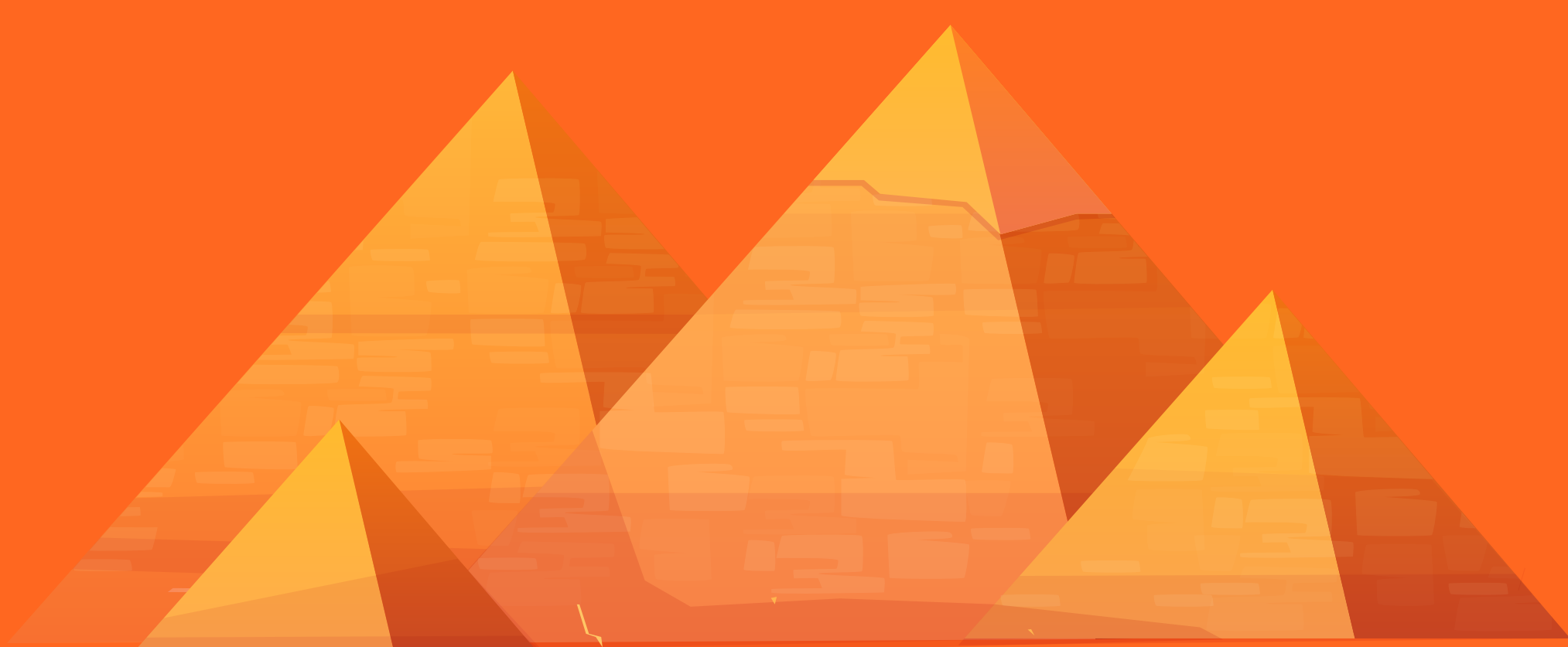

## TRAVESÍA EGIPTO

Señor usuario, al ingresar a esta zona, usted acepta cumplir las instrucciones que a continuación se anotan y responde por los daños y consecuencias ocasionadas a otros, por el no cumplimiento de este reglamento.



## CONDICIONES Y RESTRICCIONES

- Se permite el ingreso de niños y adultos con una altura mínima de 90 cm y un peso máximo de 95kg.
- Los niños que midan entre 90 cm y 110 cm deben estar acompañados, cada uno, por un adulto responsable en todo momento que, por seguridad, no podrá retirarse del lugar. Este acompañante ingresará sin costo.
- El tiempo de permanencia en la atracción es de 15 minutos consecutivos, en caso de abandonar el juego antes de cumplir el tiempo, no podrá utilizar los minutos restantes más adelante. Si quiere ingresar de nuevo deberá adquirir otra boleta.
- La capacidad máxima de la atracción es de 25 de personas por turno.
- Cada boleta da derecho a un ingreso a la atracción.
- El último ingreso a la atracción se realizará 20 minutos antes del cierre de horario.
- El ingreso está sujeto a la disponibilidad de los turnos y al horario establecido.
- El cuidado y responsabilidad de los menores en las actividades es de los padres o acudientes. Los niños que ingresen solos deben estar supervisados todo el tiempo de permanencia en la atracción por un adulto responsable que deberá estar siempre cerca y recibirlo en la salida.
- Los niños con algún tipo de discapacidad física o cognitiva deben estar acompañados de un adulto en todo momento, el cual ingresará sin costo, y se evaluará de acuerdo con su condición a qué atracciones tendrá acceso.
- Los adultos que deseen acompañar a niños con altura superior a 110 cm deberán pagar el ingreso.
- Las personas que ingresen a la atracción deben quitarse los zapatos, ubicarlos en los zapateros y entrar con medias. Sin excepción.
- Es obligatorio seguir todas las instrucciones del personal logístico.
- Evitar los juegos bruscos o conductas que atenten contra la integridad de los demás usuarios y la propia.
- Está prohibido el ingreso de objetos pesados o cortopunzantes.
- Está prohibido el ingreso de alimentos o bebidas, incluyendo chicles.
- Está prohibido el ingreso de personas fumando, bajo la influencia de sustancias psicoactivas o bebidas alcohólicas.
- Está prohibido el ingreso de mascotas.
- No ingresar ningún objeto en sus bolsillos, como dinero, llaves, celulares entre otros.
- Sea consciente de las personas a su alrededor, es su responsabilidad mantener una distancia segura.
- Cualquier persona que incumpla con este reglamento, tendrá que abandonar la atracción sin ningún tipo de reembolso.
- Nos reservamos el derecho de admisión y permanencia en la atracción.



Fontanar Centro Comercial, no exonera a los padres o acudientes del cuidado de los niños que ingresen a esta atracción. Por esta circunstancia, los menores de edad ingresan y utilizan esta atracción bajo la exclusiva responsabilidad de sus padres o adultos acompañantes.

HE LEÍDO LAS CONDICIONES DE USO Y REGLAMENTOS Y ACEPTO PARTICIPAR DE LA SIGUIENTE ATRACCIÓN, LO HAGO BAJO MI RESPONSABILIDAD O LA DE MIS PADRES O ACUDIENES.